

- 13 Sanitários Bloco 03 - Demolição:
- Demolir alvenarias indicadas;
 - Demolir porta de acesso e portas dos boxes;
 - Demolir piso cerâmico;
 - Demolir revestimento cerâmico;
 - Demolir vasos sanitários;
 - Demolir válvulas de descarga;

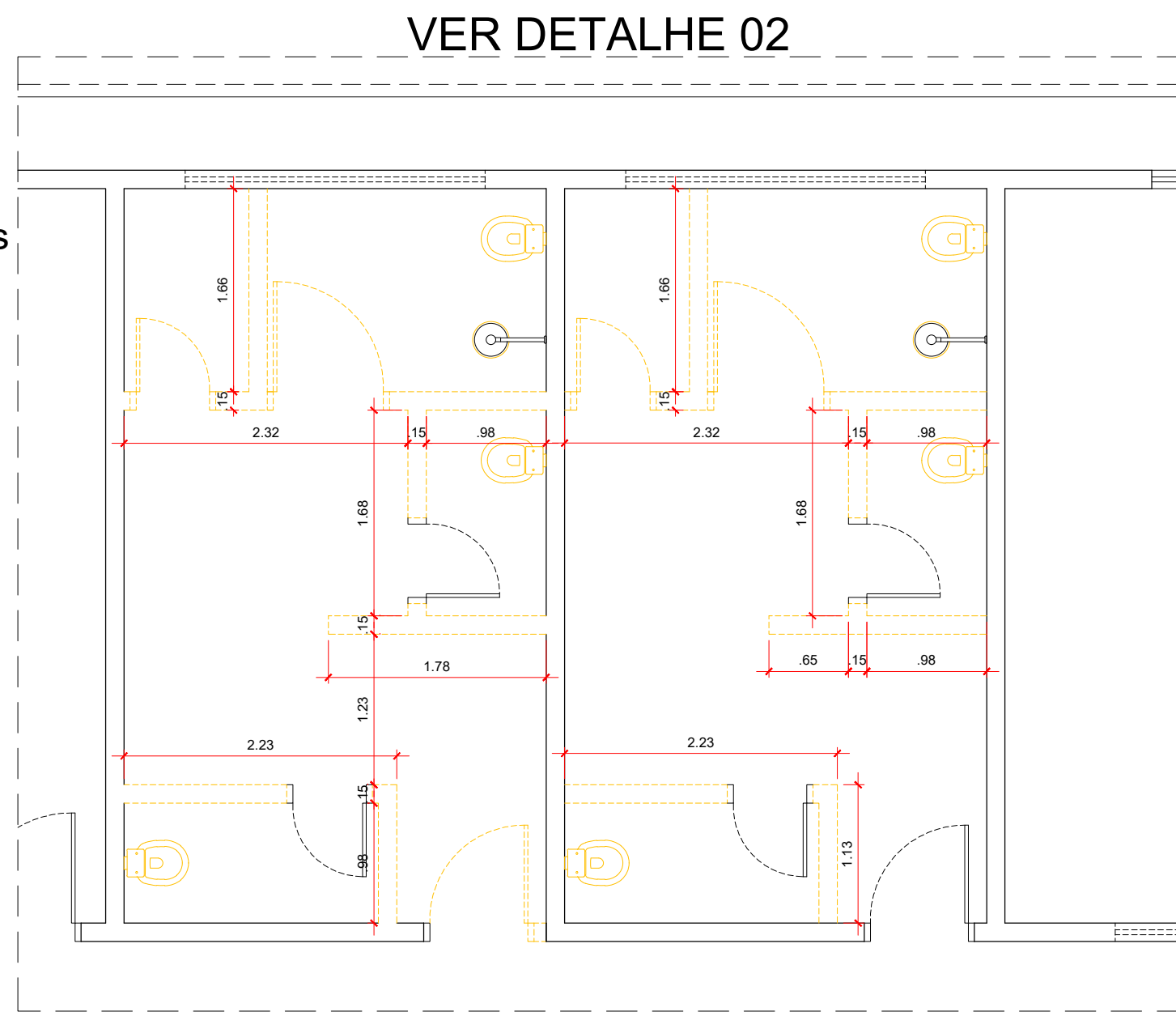

Detalhe 02 - Demolição
Escala 1:50

- 13 Sanitários Bloco 03 - Execução:
- Executar alvenarias de tijolo furado $\frac{1}{2}$ nos locais indicados;
 - Executar chapisco;
 - Executar reboco nas faces que receberão pintura;
 - Executar emboço nas faces que receberão revestimento;
 - Executar piso cerâmico;
 - Executar revestimento cerâmico até a altura de 2,00m;
 - Executar pintura acima de 2,00m;
 - Instalar porta PF-01 Padrão GOINFRA no acesso do San. Feminino (80x210);
 - Instalar porta PF-01 Padrão GOINFRA no acesso ao Sanitário PCD (90x210);
 - Instalar Janela J-03 Padrão GOINFRA no Sanitário PCD (60x60x210)
 - Instalar portas no boxes Padrão GOINFRA PF-10 (60x180)
 - Instalar bancadas de granito;
 - Instalar cubas embutidas em formato oval;
 - Instalar torneiras modelo "automática ao toque";
 - Instalar vasos sanitários;
 - Instalar válvulas de descarga;
 - Instalar chuveiros;
 - Instalar barras de apoio de acordo com o projeto e detalhes;
 - Instalar lavatório sem coluna;
 - Instalar acionador áudio visual com botoeira no Sanitário PCD;

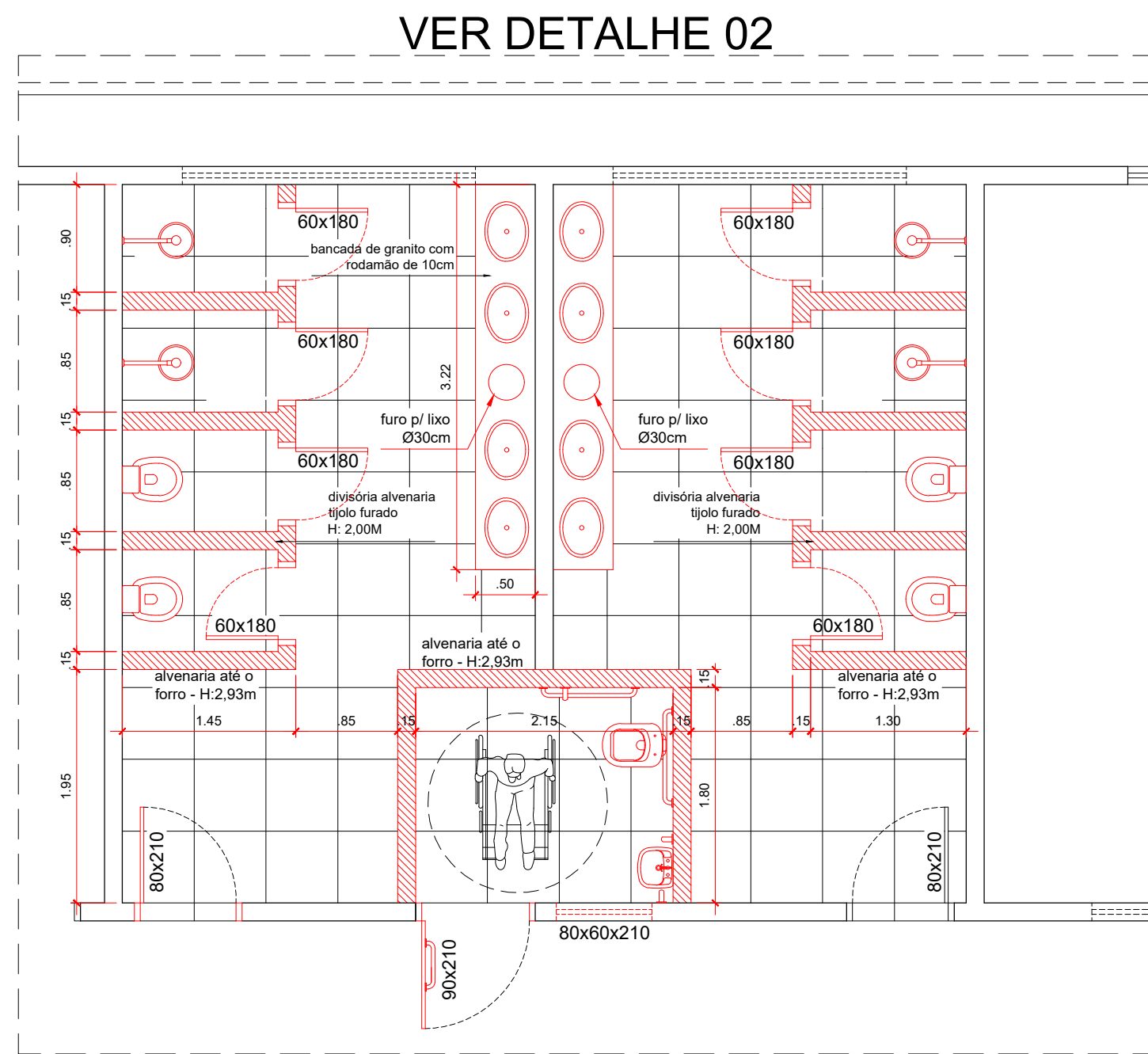

Detalhe 02 - Execução
Escala 1:50

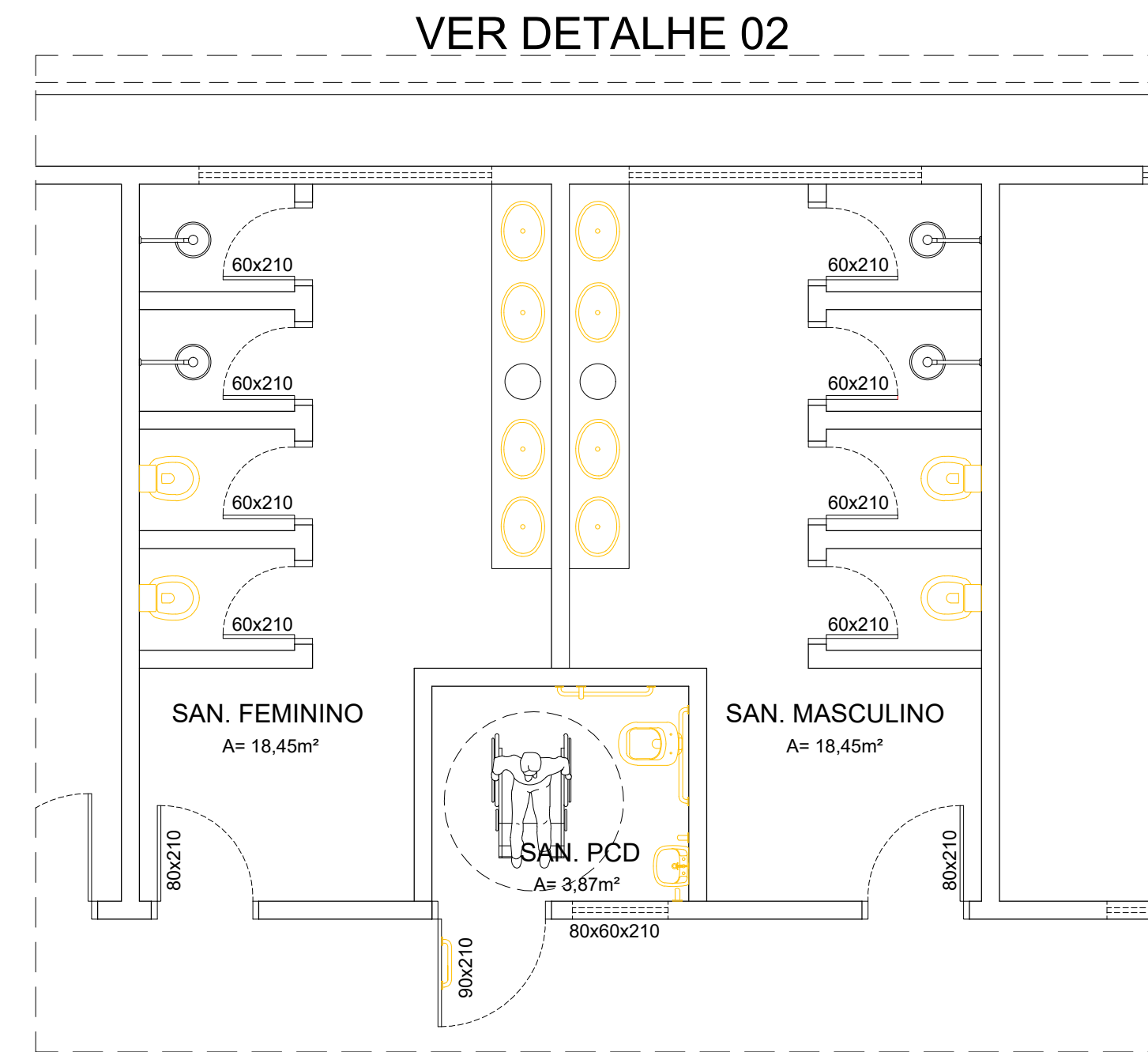

Detalhe 02 - Final
Escala 1:50

- 15 Administração - Demolição:
- Demolir alvenarias indicadas;
 - Demolir porta de acesso ao Sanitário;
 - Demolir janela indicada na Sala dos Professores;
 - Demolir vaso sanitário;
 - Demolir bancada;
 - Demolir cuba;
 - Demolir torneira;



Detalhe 03 - Demolição
Escala 1:50

- 15 Administração - Execução:
- Executar alvenaria de tijolo furado $\frac{1}{2}$ vez nos locais indicados;
 - Executar porta PF-01 Padrão GOINFRA no acesso a Coordenação (80x210);
 - Executar porta PF-01 Padrão GOINFRA nos acessos aos novos Sanitários (70x210);
 - Executar piso cerâmico nos sanitários;
 - Executar revestimento cerâmico nos Sanitários até a altura de 2,00m;
 - Executar vasos sanitários;
 - Executar válvulas de descarga;
 - Executar bancadas de granito;
 - Instalar cubas embutidas em formato oval;
 - Instalar torneiras modelo "automática ao toque";

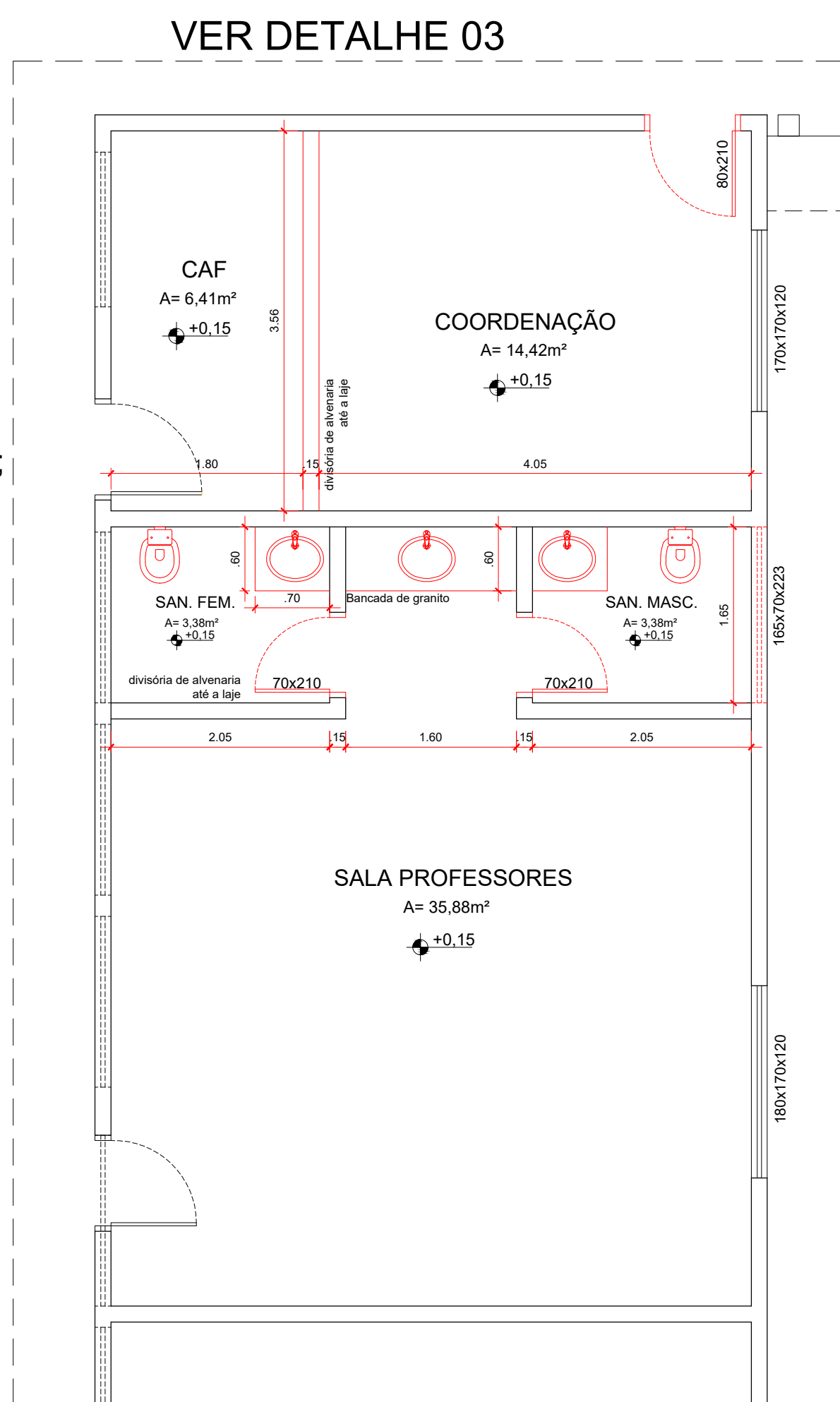

Detalhe 03 - Execução
Escala 1:50

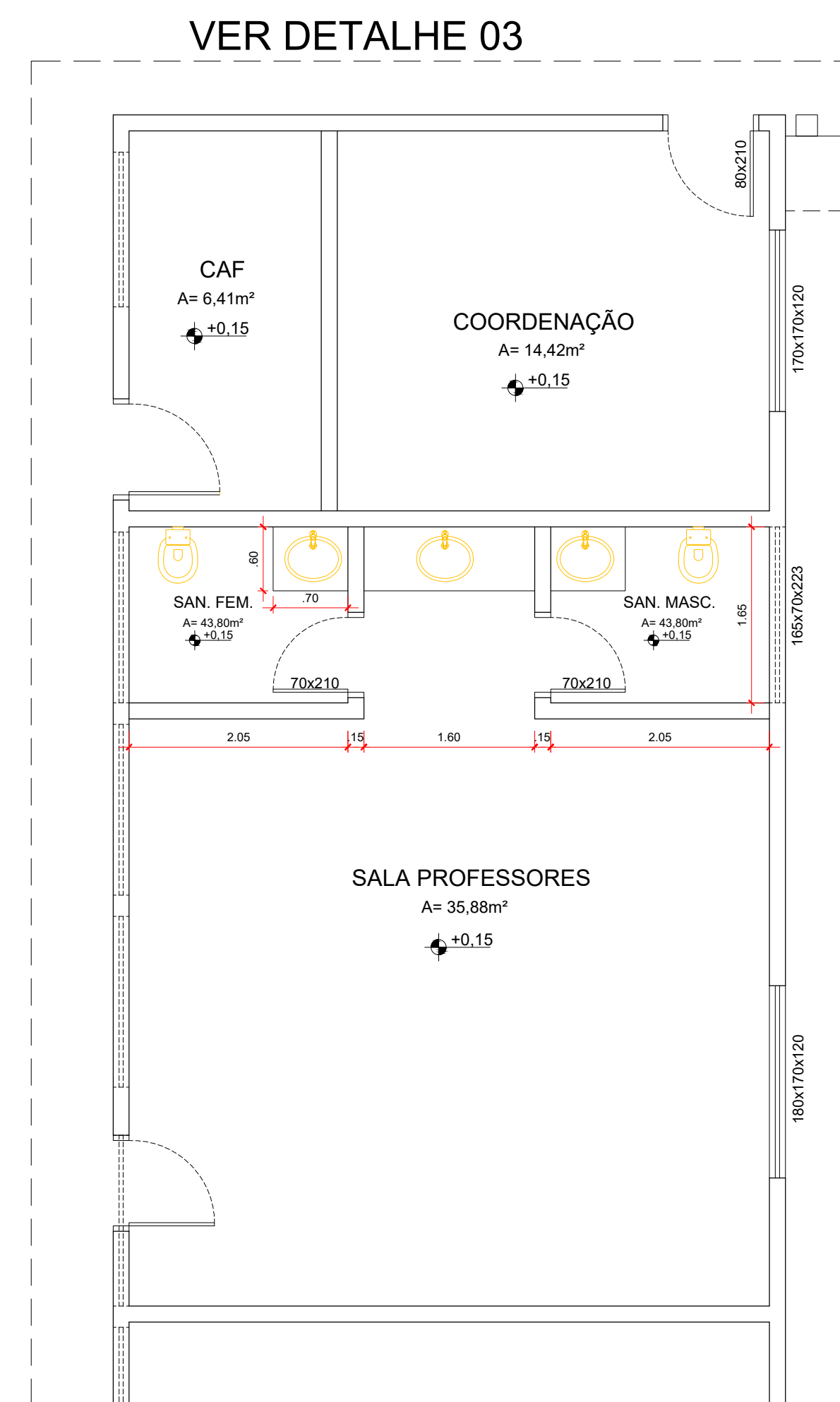

Detalhe 03 - Final
Escala 1:50

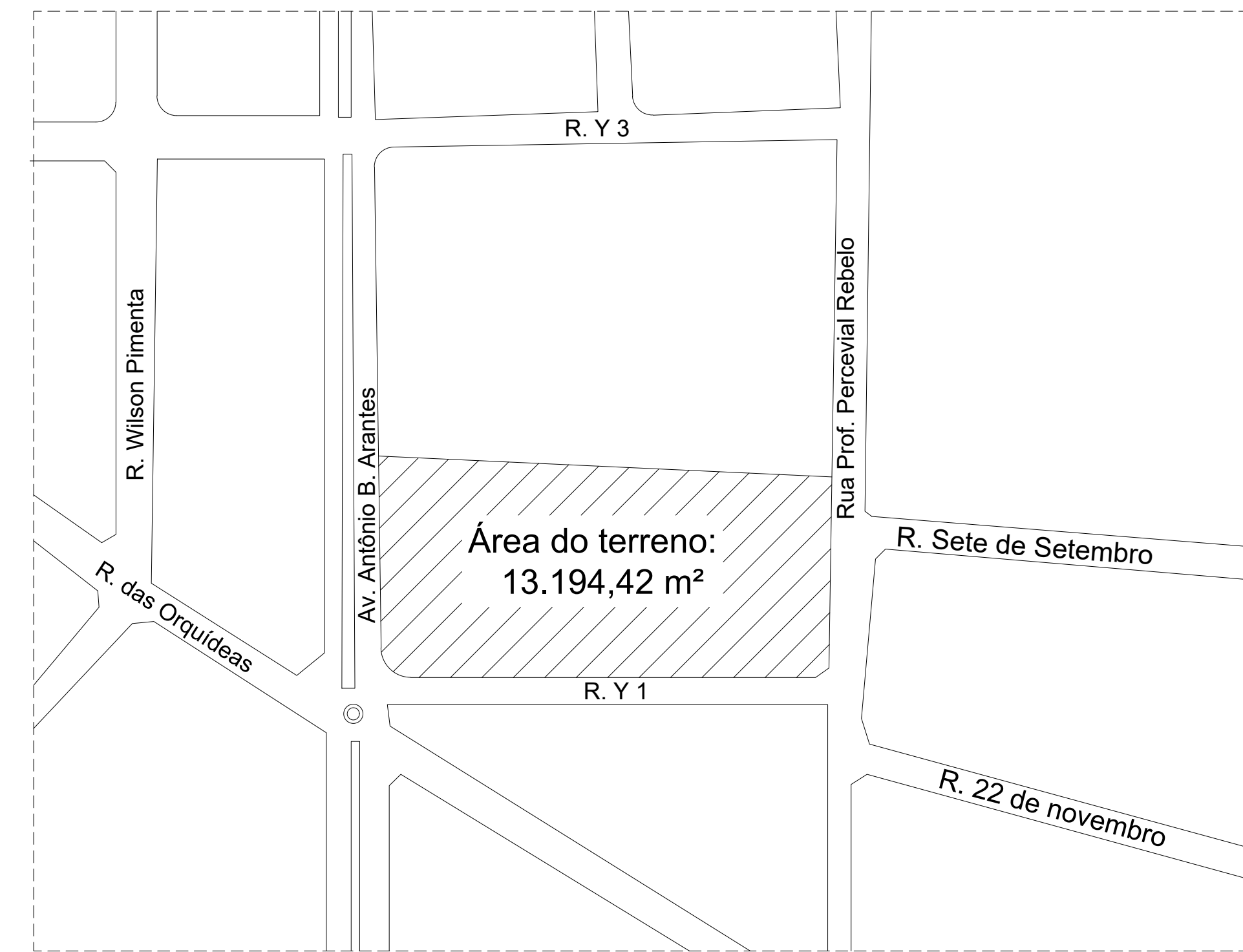

Planta de Situação
Sem Escala

OBSERVAÇÕES:

- Onde não tiver especificação de acabamento, seguir projeto específico.
- Favor conferir medidas no local.
- Qualquer dúvida consultar o autor do projeto ou a Gerência de Projetos e Infraestrutura.



ESTADO DE GOIÁS
SECRETARIA DE ESTADO DA EDUCAÇÃO
SUPERINTENDÊNCIA DE INFRAESTRUTURA
GERÊNCIA DE PROJETOS E INFRAESTRUTURA

GERÊNCIA DE PROJETOS E INFRAESTRUTURA
APROVADO _____
TECNICO RESPONSÁVEL PELA APROVAÇÃO

CEPI LEO LYNCE

CONCLUSÃO DE OBRA

ENDEREÇO
Avenida Antônio Batista Arantes, N° 720, Setor Norte, Piracanjuba-GO

ÁREA DO TERRENO	ÁREA PERÍMETRO	ÁREA EXISTENTE	ÁREA A DEMOLIR	ÁREA A CONSTRUIR	ÁREA TOTAL CONSTRUÇÃO
13.194,42 m²		2.402,43m²		72,08m²	6.477,03m²

AUTOR: ARQ. KACIA HENDERSON BARBOSA - CAU 1113711-3

RT DA OBRA

PROPRIETÁRIO: SECRETARIA DE ESTADO DA EDUCAÇÃO - CNPJ: 01.409.725/0001-30
PREPOSTO: SABRINA SILVA VIEIRA VALENTE - CPF: 041.920.091-64

ARQUITETURA

TIPO DE PROJETO
DETALHE 02 - Esc: 1:50
DETALHE 03 - Esc: 1:50
DETALHE 04 - Esc: 1:50

PLANTA DE SITUAÇÃO - SEM ESCALA

ASSUNTO:

DATA	ESCALA	REVISÃO	Nº PART. ART.
JAN/24	INDICADA	000	

REV.	DATA	DESCRIÇÃO	VISTO